

COMUNE DI SANT'AGNELLO

Laboratorio per l'Informazione Geografica

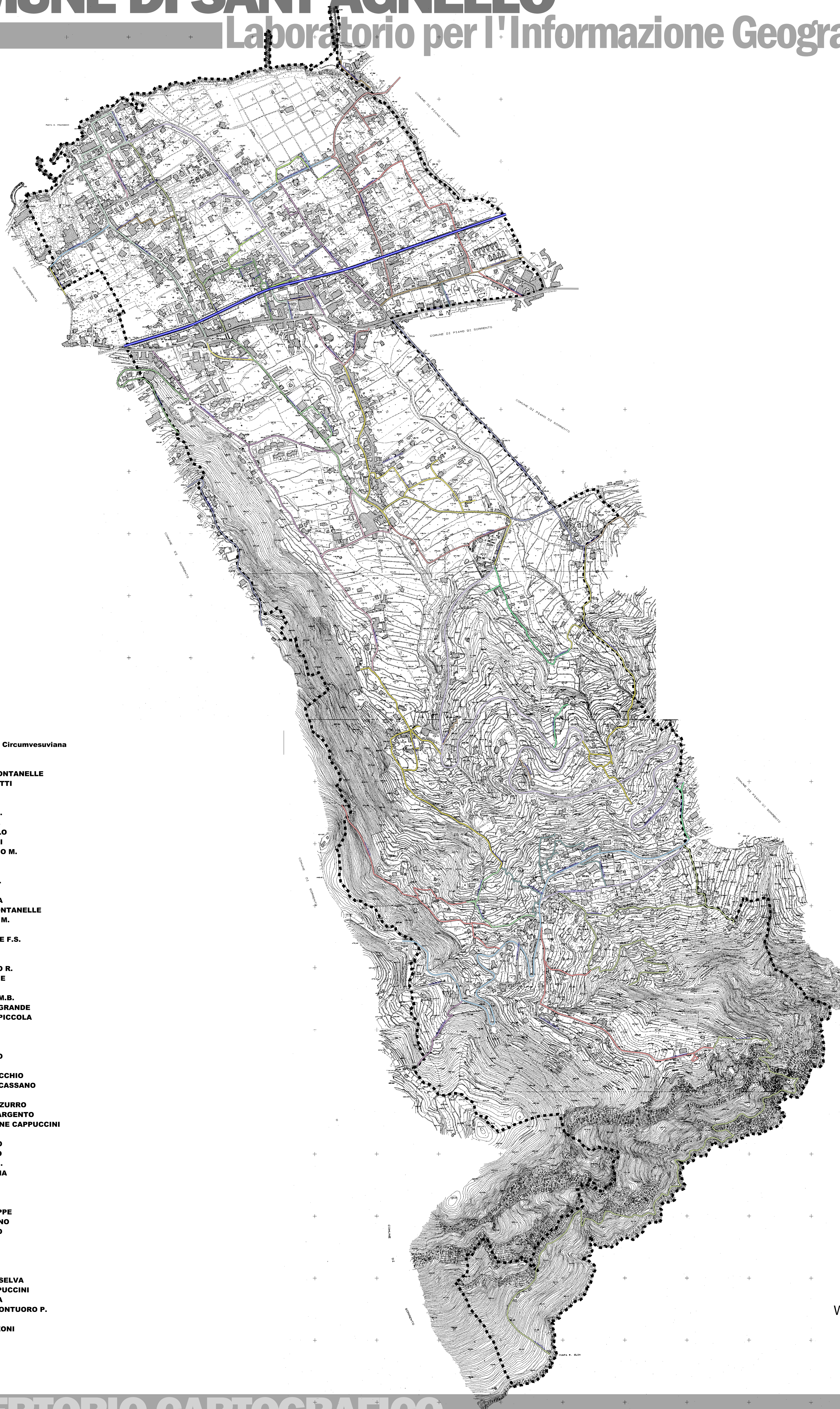

Rete ferroviaria Circumvesuviana

Rete stradale

- corso ITALIA
- piazza COLLI FONTANELLE
- piazza MATTEOTTI
- via ANGRÌ
- via ARMIERI
- via BALSAMO A.
- via BELVEDERE
- via CAMPITIELLO
- via CAPPUCCINI
- via CASTELLANO M.
- via CEPANO
- via CERASO
- via CIAMPA F.S.
- via CIMITERO
- via CUCUMELLA
- via COLLI DI FONTANELLE
- via CRAWFORD M.
- via DEI GERANI
- via DEL GIUDICE F.S.
- via DIAZ A.
- via FERRELLA
- via FIORENTINO R.
- via FREVIGNONE
- via GALATEA
- via GARGIULO M.B.
- via IOMMELLA GRANDE
- via IOMMELLA PICCOLA
- via LA ROCCA
- via LAURO M.
- via LEPANTINE
- via MAIANIELLO
- via MAIANO
- via MAIANO VECCHIO
- via MARINA DI CASSANO
- via MOSTRANO
- via NASTRO AZZURRO
- via NASTRO D'ARGENTO
- via NUOVO RIONE CAPPUCCINI
- via OCCULTO
- via PASSARANO
- via PASSATURO
- via PATURZO M.
- via PIETRAPIANA
- via POZZILLO
- via ROSOLA
- via RUBINACCI
- via SAN GIUSEPPE
- via SAN MARTINO
- via SAN SERGIO
- via SAN VITO
- via SANT'ELIA
- via TORDARA
- via TRASAELLA
- via TRAVERSA SELVA
- via VICO I CAPPUCCINI
- via VICO I ROTA
- via ZANCANI MONTUORO P.
- viale DEI PINI
- viale DON MINZONI

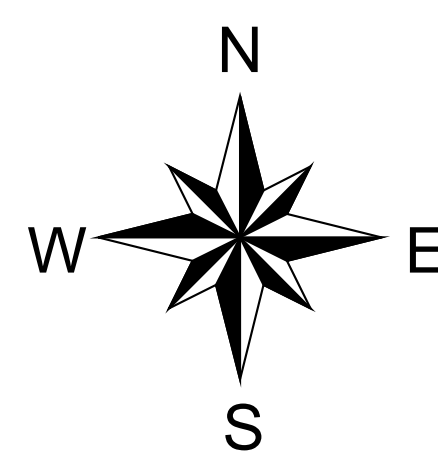

REPERTORIO CARTOGRAFICO

Rete stradale e toponomastica / rapp. 1: 5.000

ufficio tecnico / responsabile: geom. Francesco Ambrosio (tel 081 5332215 - fax 081 5332207 - urbanistica@comune.sant-agnello.na.it)
partner / so.ge.tecno srl - sistemi informativi territoriali (Castellammare di Stabia - tel 081 3903500 - fax 081 3915852 - info@sogetecno.it)



tavola tematica estratta dal S.I.T.CO.EDI. del Comune di Sant'Agello gestito dal I.G.E.O.