

### Prospetto lato Nord (binari)

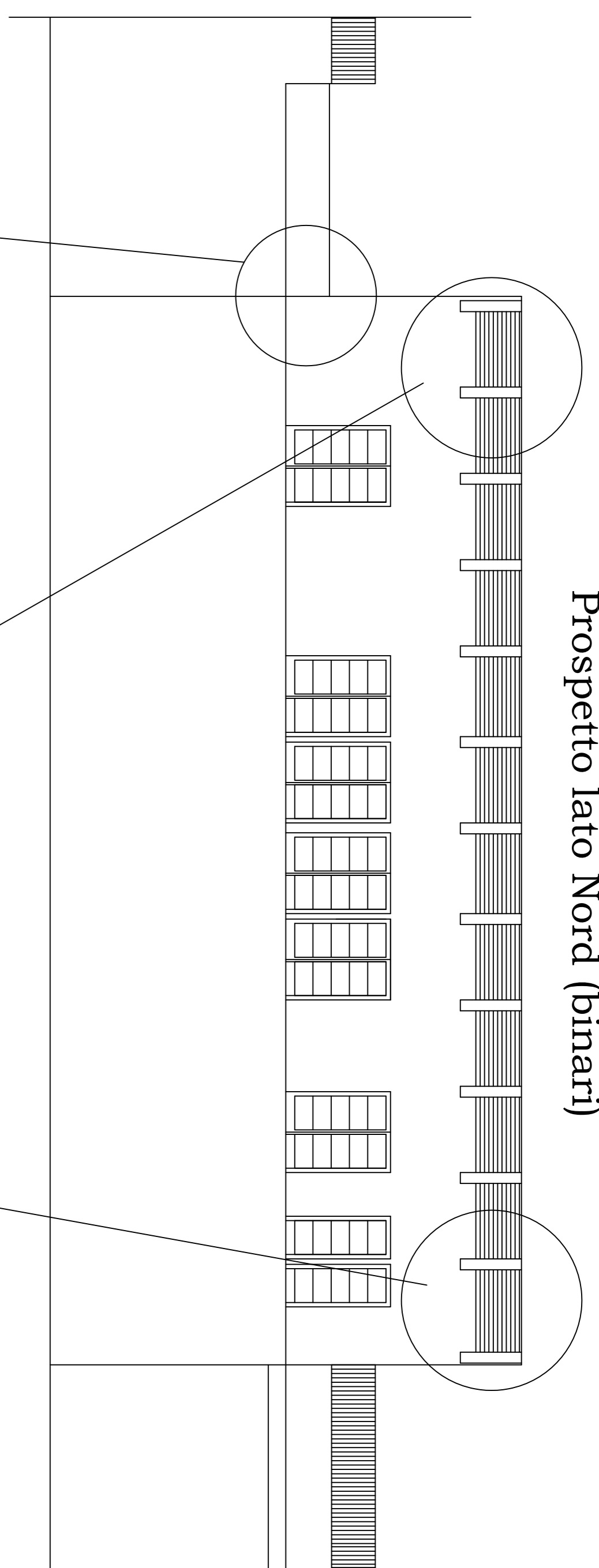

Piastro in avanzato stato di degrado



Visa pensilina con travi in avanzato stato di degrado



### Pianta piano quota piano ferro

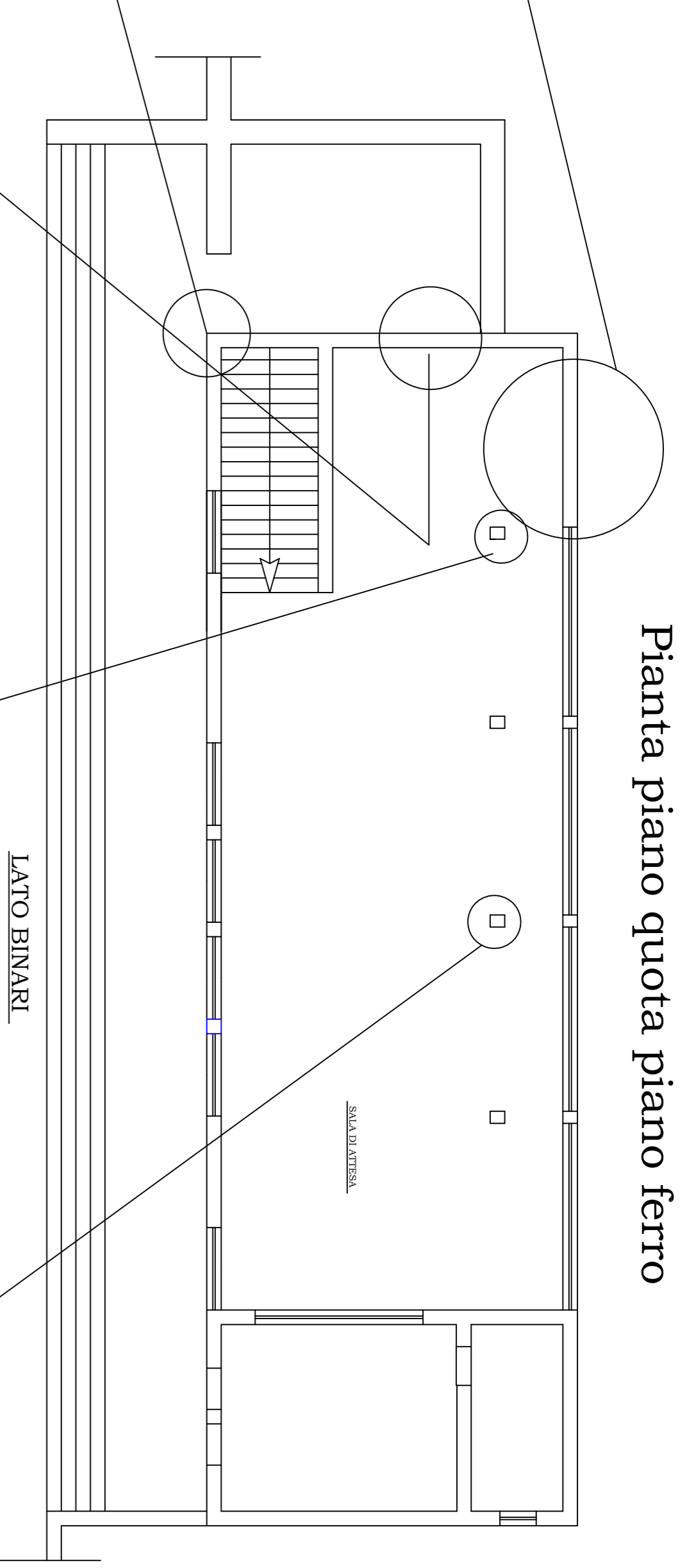

Travi con presenza di armature corrose



Presenza di infiltrazioni dal tetto



Piastro dove è presente una forte concentrazione di armature corrose senza adeguato copri ferro



Presenza di calccestruzzo di scadenti caratteristiche



Rinvenimento trave estradossata



Piastri vari dove si evidenzia l'avanzato stato di corrosione delle armature principali e la mancanza di stalle



**Ente Autonomo Volturno S.r.l.**  
 Società Italiana Regione Campania - Regione Campania  
 Direzione Provinciale di Caserta - Caserta  
 CORSO GARIBOLDI, s.n.c. 80147 NAPOLI - Tel. 081 5965000 - Fax 081 5965190  
 C.C.I.A.A. Napoli n. 4980 - C.F. IVA 00292100638 - Capitale Sociale € 12.621.917,00

## INTERVENTO DI RISTRUTTURAZIONE DEL FABBRICATO VIAGGIATORI PROGETTO ESECUTIVO

# F.V. SANT'AGNELLO

**PROGETTISTA INCARICATO:**  
 Ing. Carmine Scognamiglio



Ufficio di Ingegneria Civile  
 Via S. Maria Maddalena, 11 - 80131 Napoli (NA)  
 Tel./fax: 081 5301276, cell.: 3484811373  
 e-mail: studioingegneringmail.it

**DOCUMENTAZIONE FOTOGRAFICA CON STATO DI DEGRADO**

ARCHITETTONICI	<input type="checkbox"/>
STRUTTURALI	<input type="checkbox"/>
PARTICOLARI	<input type="checkbox"/>
ELETTRICO E SPECIALI	<input type="checkbox"/>
IMPIANTI:	
TERRACCO	<input type="checkbox"/>
ADDUZIONE IDRICA	<input type="checkbox"/>
SMALTI, ACQUE REFLUE	<input type="checkbox"/>

TAVOLA N.:		<b>2.1</b>
1	SETTEMBRE 2017	
0	MARZO 2012	
REC.	DATA	REV./DESC.
		COMP.
		APPROV.



Prospetto Sud (lato parcheggio)



Prospetto Ovest-Sud



Stralcio Prospetto Nord (lato binari)



Prospetto Est

### Prospetto lato Sud (parcheggio)

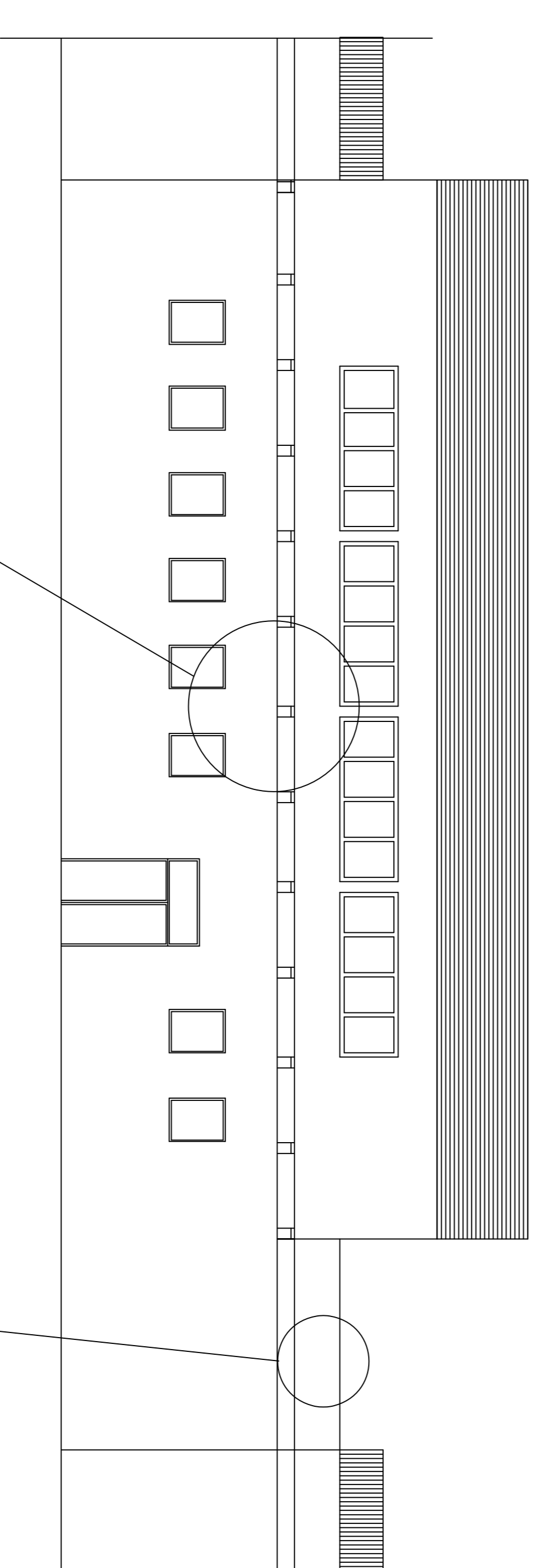

Lesioni diffuse in facciata lungo il solaio



Muretto terrazzo senza cordolo in sommità