

SCALA 1:40.000

IL PIANO URBANISTICO TERRITORIALE

- 14. Tabella dell'ambiente naturale - 1° Grado
- 15. Tabella dell'ambiente naturale - 2° Grado
- 2. Tabella degli insediamenti antichi accertati
- 3. Tabella degli insediamenti antichi sperati o per nuclei
- 4. Riquadratura insediativa ed ambientale - 1° Grado
- 5. Riquadratura insediativa ed ambientale - 2° Grado
- 6. Utilizzazione saturata
- 7. Razionalizzazione insediativa e tutela delle aree agricole
- 8. Parchi territoriali
- 9. Parchi speciali
- 10. Parchi attrezzati
- 11. Attrezzature funzionali complementari
- 12. Attrezzature sportive integrate
- 13. Riserve naturali integrate
- 14. Insediamenti funzionali esistenti
- 15. Attrezzature di interscambio per i trasporti
- Elementi archeologici
- Siti di ritrovamenti archeologici
- Strade o acquedotti antichi

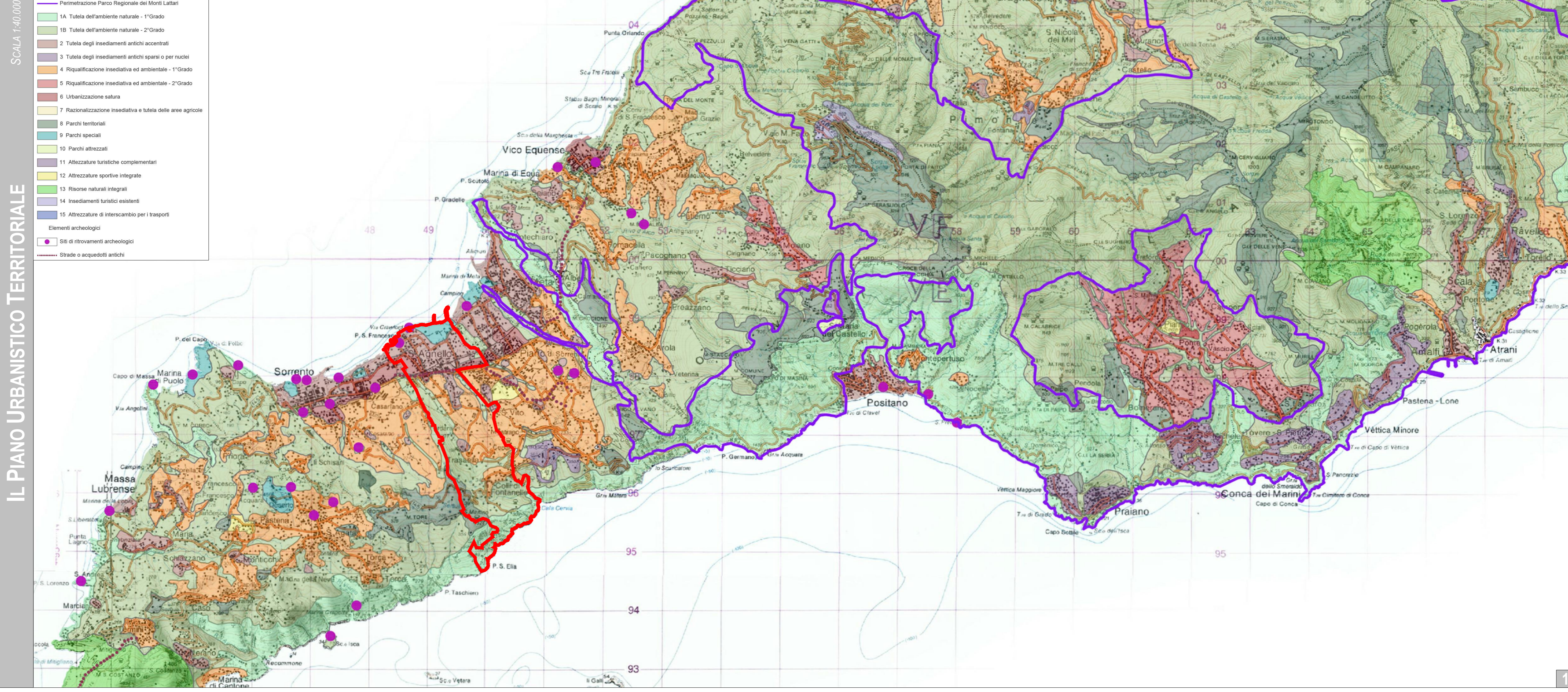

SCALA 1:200.000

IL PIANO TERRITORIALE REGIONALE

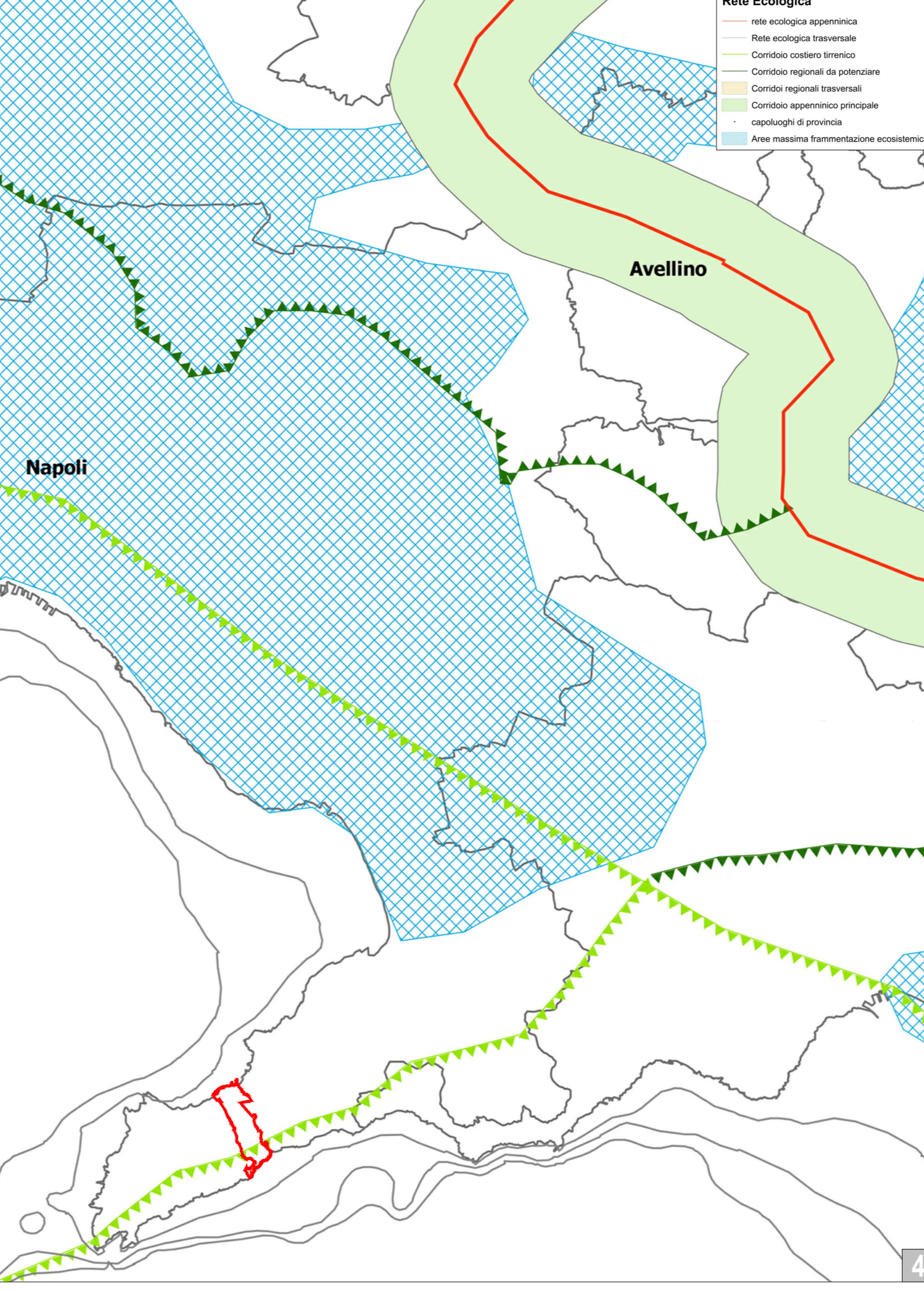
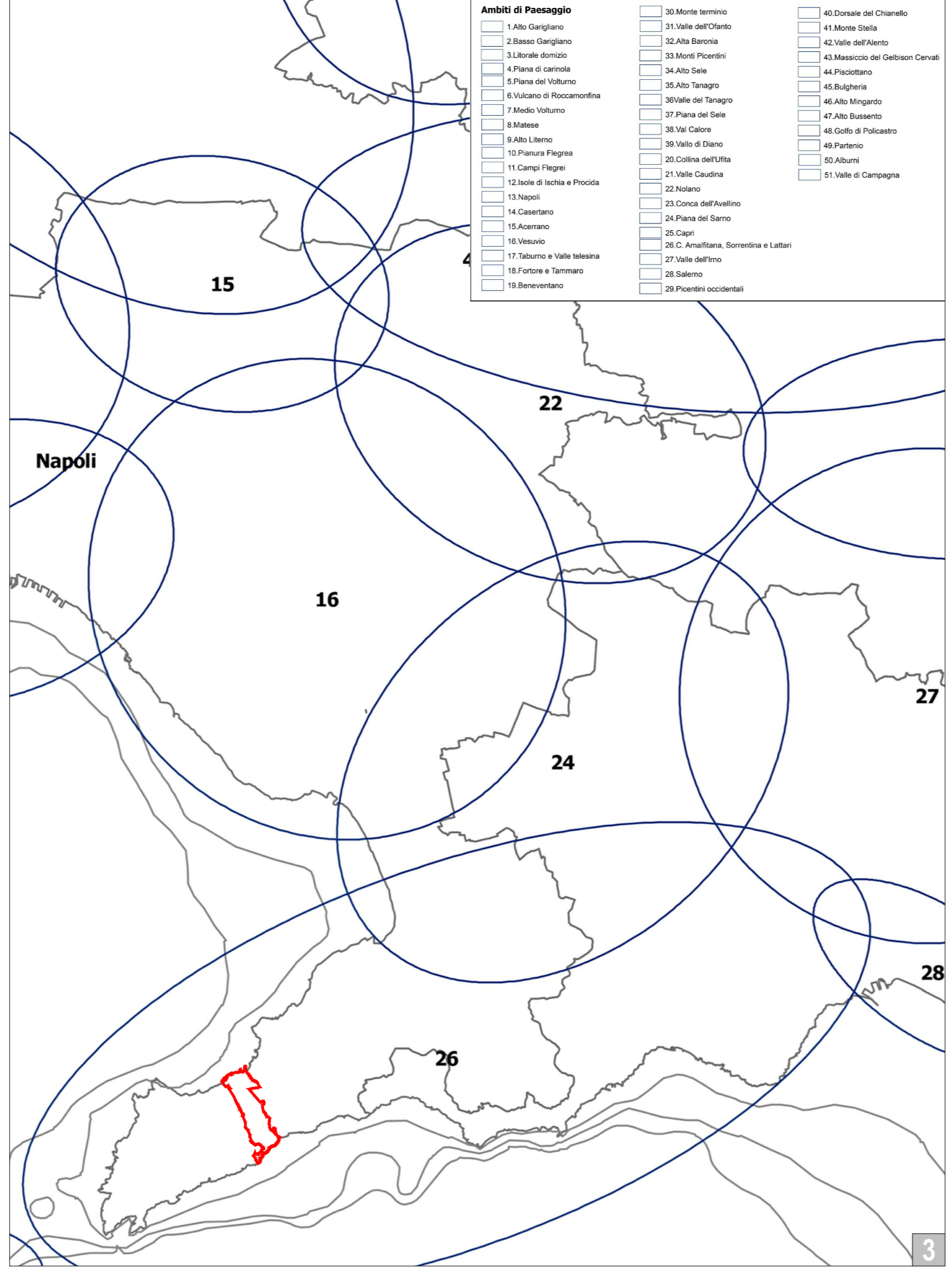
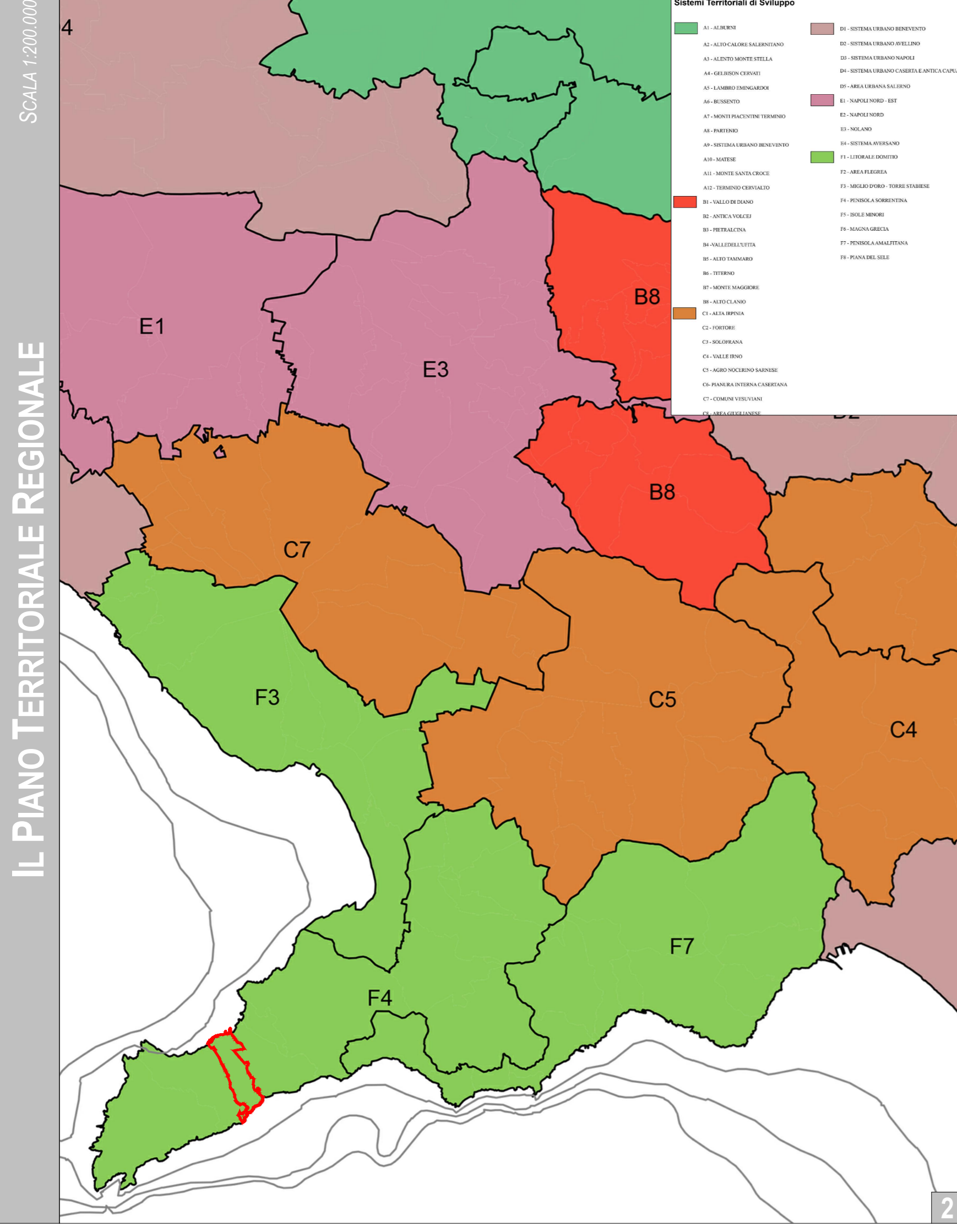

SCALA 1:40.000

IL PIANO TERRITORIALE DI COORDINAMENTO PROVINCIALE

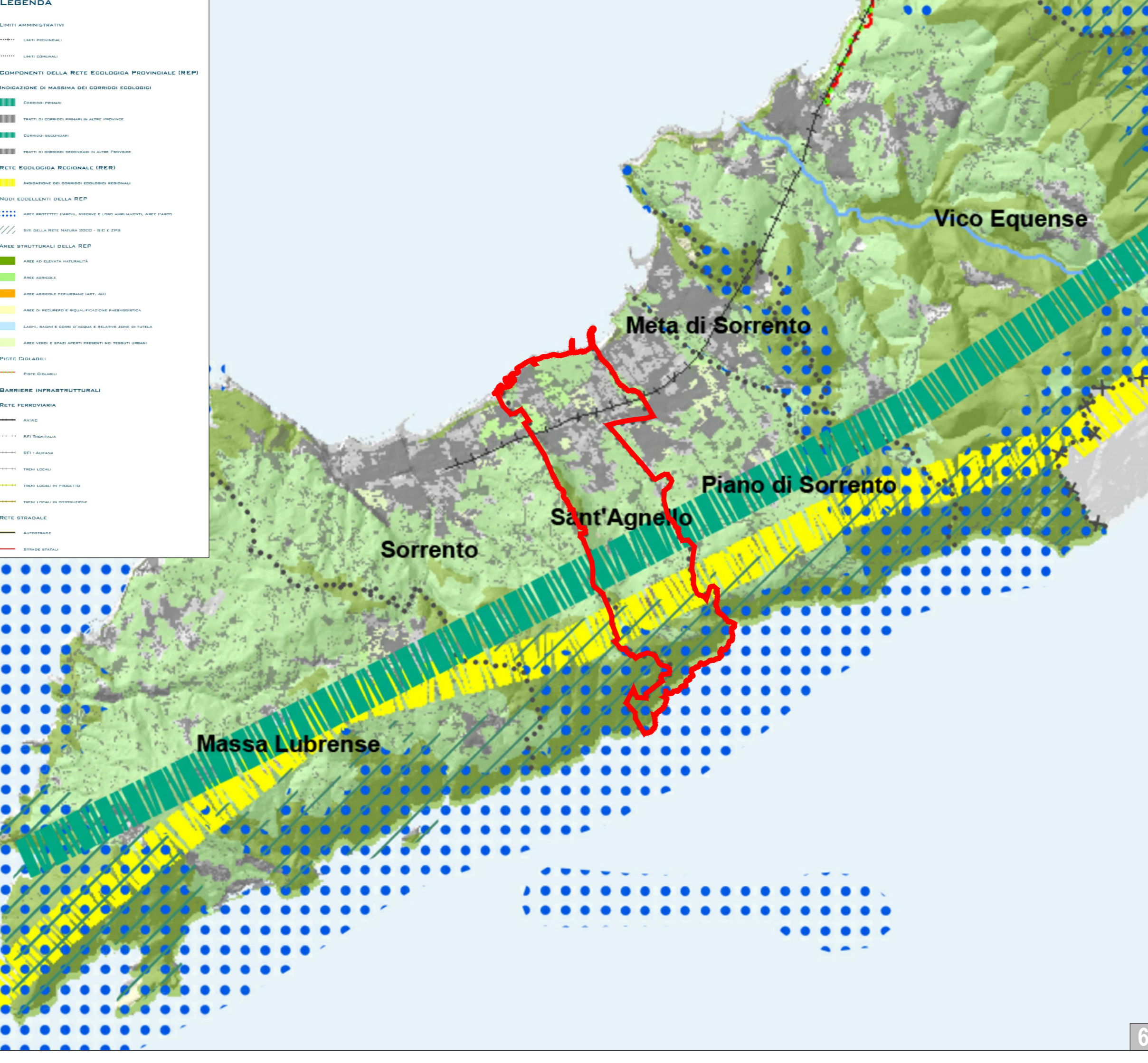
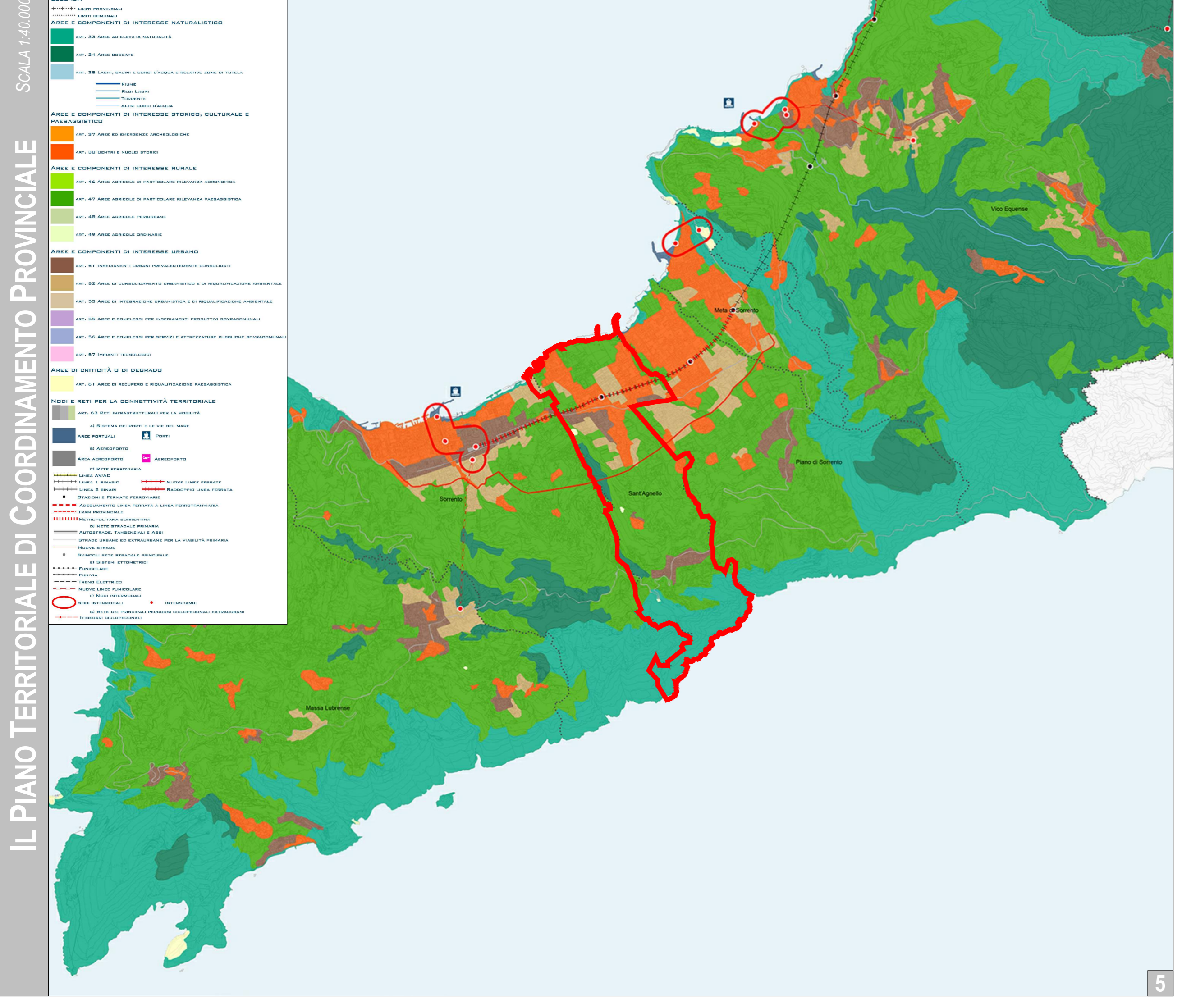

**ELABORATI RAPPRESENTATI**

<b>PIANO URBANISTICO TERRITORIALE DELLA PENISOLA SORRENTINO-MALITANA</b> <small>(approvato con L.R. n. 35 del 25/09/1987)</small> <b>PIANO TERRITORIALE REGIONALE</b> <small>(approvato con L.R. n. 13 del 13/10/2008)</small> <b>PIANO TERRITORIALE DI COORDINAMENTO PROVINCIALE</b> <small>pubblicato con Decreto del Sindaco Metropolitan n. 22 del 20/01/2016 e n. 75 del 20/04/2016</small>	1) Estratto dall'elaborato del Preliminare del Piano del Parco dei Monti Lattari 2) Sistemi Territoriali di Sviluppo 3) Ambiti di paesaggio 4) Rete ecologica 5) Disciplina del territorio 6) Componenti della Rete Ecologica Provinciale
---	--

Supervisore e Responsabile del Progettato:  
 Studio Tecnico Oreste Aronico  
 Architetto Oreste OLIVIERO  
 Collaboratore:  
 Ingegnere Giacomo CARISTI  
 Ingegnere Alessandro TERROCCIANO

Progettazione Urbanistica e Manutenzione Ambientale Sistematica  
 Comune di Sant'Agneto - (Unità Organizzativa - Urbanistica)  
 Architetto Gaetano CALA (funzione di direttore)  
 geom. Raffaele PALOMBA  
 geom. Pietro ACCORNO  
 geom. Saverio MILANO

L. Sindaco  
 dott. Pietro SACCHISTANI

L. Responsabile del Progettato  
 Architetto Gaetano CALA

Approvazione

LEGENDA



**COMUNE DI SANT'AGNELLO (NA)**

**PIANO URBANISTICO COMUNALE (PUC) - DOCUMENTO PRELIMINARE**  
**QUADRO CONOSCITIVO**  
**CARTA DELLA PIANIFICAZIONE SOVRAORDINATA**

Dicembre 2020 - V1  
 TAV. **A.2**  
 ELABORATO A  
 scala VARIE